

Обмяна на файлове. Използване на мрежов принтер.

С д.б.м. върху устройство, папка или файл - *Sharing and Security*

CONTROLLED COLOR RANGE
COMPLETE RGB GAMMA
CMYK TOLERANCE

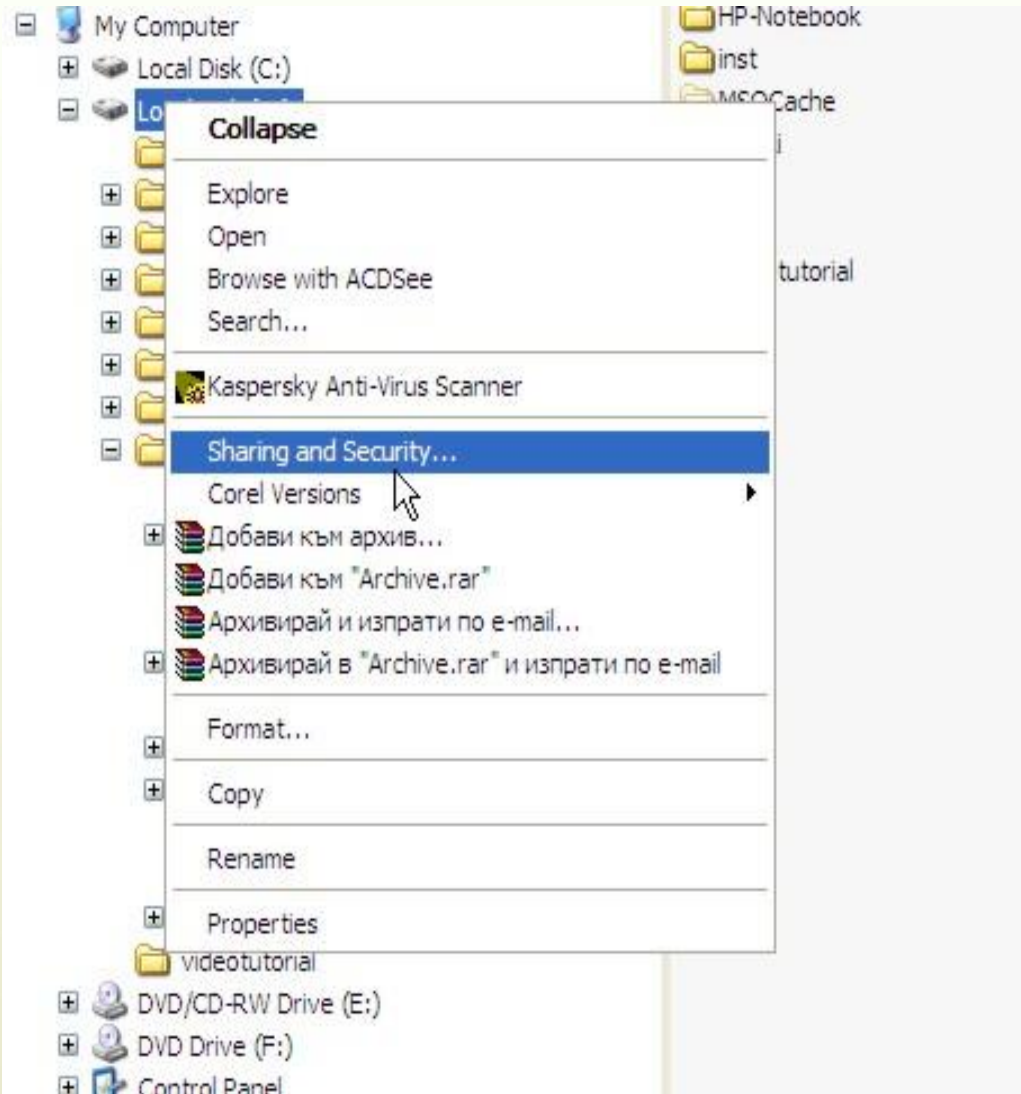

Local Disk (C:) Properties

Security Previous Versions Quota
General Tools Hardware Sharing

Network: File and Folder Sharing

C:\
Not Shared

Network Path:
Not Shared

Share...

Advanced Sharing

Set custom permissions, create multiple shares, and set other advanced sharing options.

Advanced Sharing...

Password Protection

People must have a user account and password for this computer to access shared folders.

To change this setting, use the [Network and Sharing Center](#).

OK Cancel Apply

Advanced Sharing

Share this folder

Settings

Share name:
C

Add Remove

Limit the number of simultaneous users to: 20

Comments:

Permissions Caching

OK Cancel Apply

Add... Remove

Permissions for Everyone

	Allow	Deny
Full Control	<input type="checkbox"/>	<input type="checkbox"/>
Change	<input type="checkbox"/>	<input type="checkbox"/>
Read	<input checked="" type="checkbox"/>	<input type="checkbox"/>

[Learn about access control and permissions](#)

OK Cancel Apply

Драйвер за принтер

Чрез използване на специален драйвер за принтери, не е необходимо всяка програма, която трябва да печата, да знае как се работи с всеки съществуващ принтер. Достатъчно е програмата да спазва определени правила и да говори с правилния драйвер за принтера, който е инсталиран на локалната система. Драйверът за принтера се грижи да транслира командите, издадени от програмата до команди, които принтерът разбира.

Всяко печатащо устройство, което се свързва директно за локалния компютър се счита за *локален принтер*. Предимство на локалния принтер е, че не изисква работеща мрежа, за да се печата. Връзката между компютъра и локалния принтер се осъществява чрез някой от следните методи: универсална серийна шина (USB), интерфейс Firewire, паралелен порт, сериен порт.



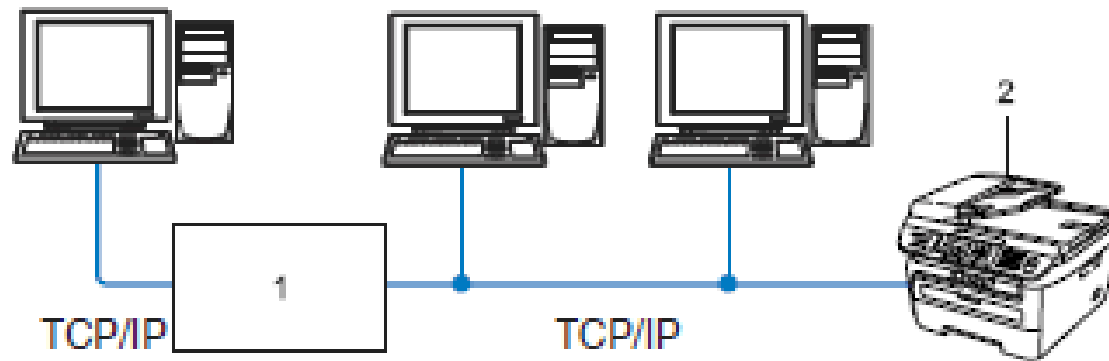

1 Router

2 Network printer (your machine)

Съществуват много причини един локален принтер да бъде споделен в мрежата. Една причина е спестяване на пари, при което един принтер се ползва от няколко компютъра, вместо да бъдат закупувани няколко принтера всеки, от които да бъде свързан като локален принтер към използваните компютри. Освен икономията от премахване на нуждата от допълнителни принтери, се спестяват и разходи за консумативи и поддръжка на допълнителните принтери

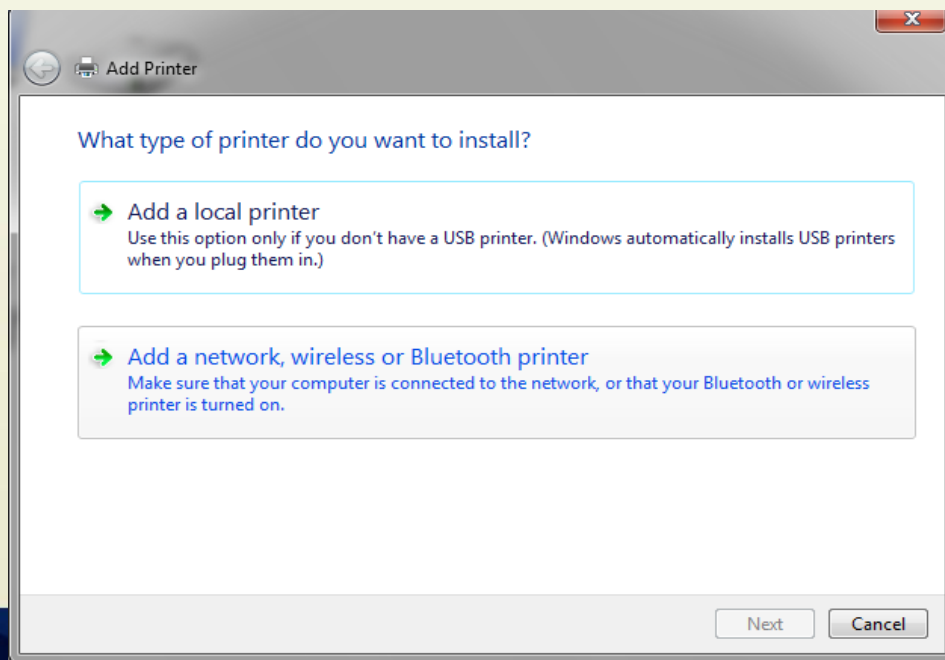
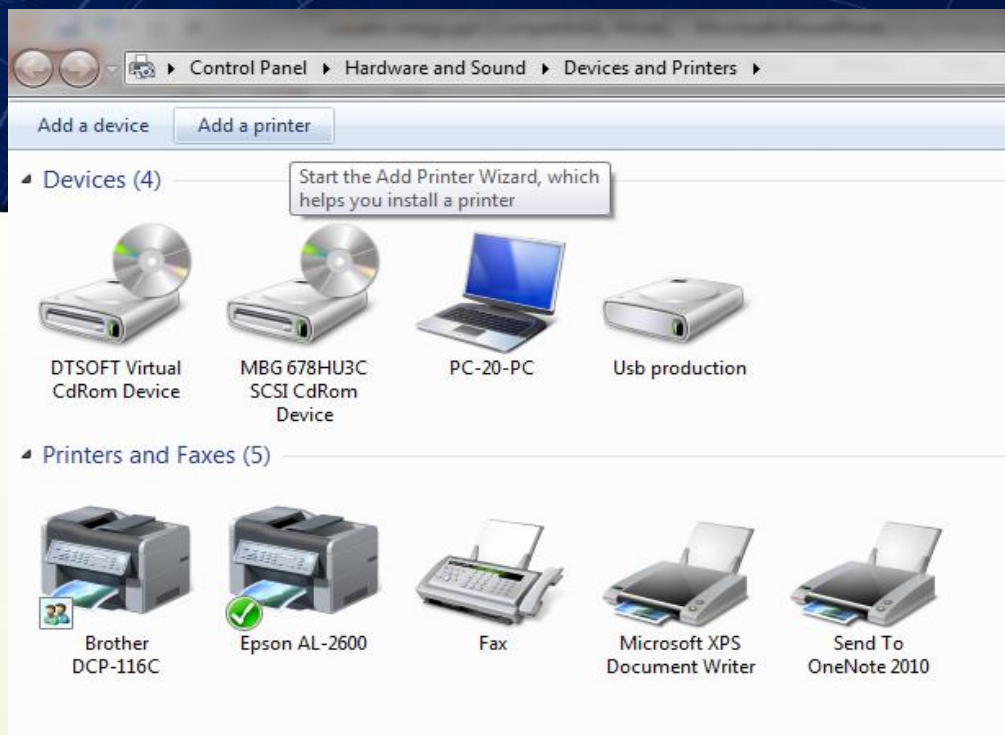
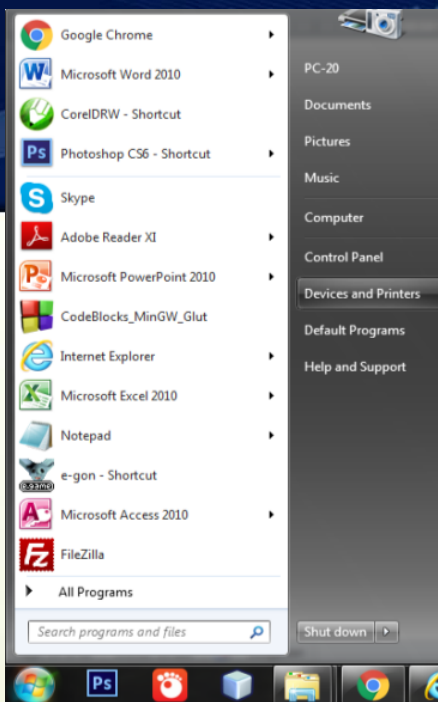

← Add Printer

Select a printer

Printer Name	Address
 Brother DCP-116C on PC-20-PC	\\PC-20-PC\Brother DCP-116C

Name: Brother DCP-116C on PC-20-PC
Address: \\PC-20-PC\Brother DCP-116C

Search again

→ The printer that I want isn't listed

Next Cancel

← Add Printer

You've successfully added Brother DCP-116C

Printer name:

This printer has been installed with the Brother DCP-116C driver.

Next Cancel

← Add Printer

You've successfully added Brother DCP-116C

Set as the default printer

You can choose a default printer for home, work, and other places you go. [Set up multiple default printers...](#)

To check if your printer is working properly, or to see troubleshooting information for the printer, print a test page.

Print a test page

Finish Cancel